

Semaine Nationale des Pensions de Famille : SOLIHA Centre-Val de Loire lance un road trip solidaire entre Orléans et Tours

Du 19 au 22 mai 2025, à l'occasion de la **Semaine Nationale des Pensions de Famille**, SOLIHA Centre-Val de Loire mobilise ses **sept pensions de famille** autour d'une aventure humaine et solidaire inédite : un **road trip engagé** de quatre jours entre Orléans et Tours.

BIEN PLUS QU'UN LOGEMENT, UN LIEU DE VIE ET DE RECONSTRUCTION

Les pensions de famille offrent un **cadre de vie stable et accueillant à des personnes en grande précarité, empêchés, dans l'immédiat, à l'accès à un logement individuel classique**. Ces lieux allient **habitat individuel et espaces de convivialité**, favorisant la réinsertion, la dignité et l'estime de soi.

Chaque année, la Semaine Nationale des Pensions de Famille met en lumière ces dispositifs essentiels à travers toute la France. En 2025, SOLIHA Centre-Val de Loire a choisi de marquer les esprits avec un événement fort : un périple collectif et solidaire qui traversera la région à la force des bras, des jambes... et du cœur.

UN DÉFI COLLECTIF POUR CHANGER LES REGARDS

Canoë, vélo, randonnée, bateau : pendant quatre jours, habitants, professionnels, bénévoles et partenaires relèveront ensemble un défi sportif et solidaire. **Objectif : sensibiliser le grand public au rôle fondamental des pensions de famille et porter haut les valeurs d'entraide, d'inclusion et de solidarité.**

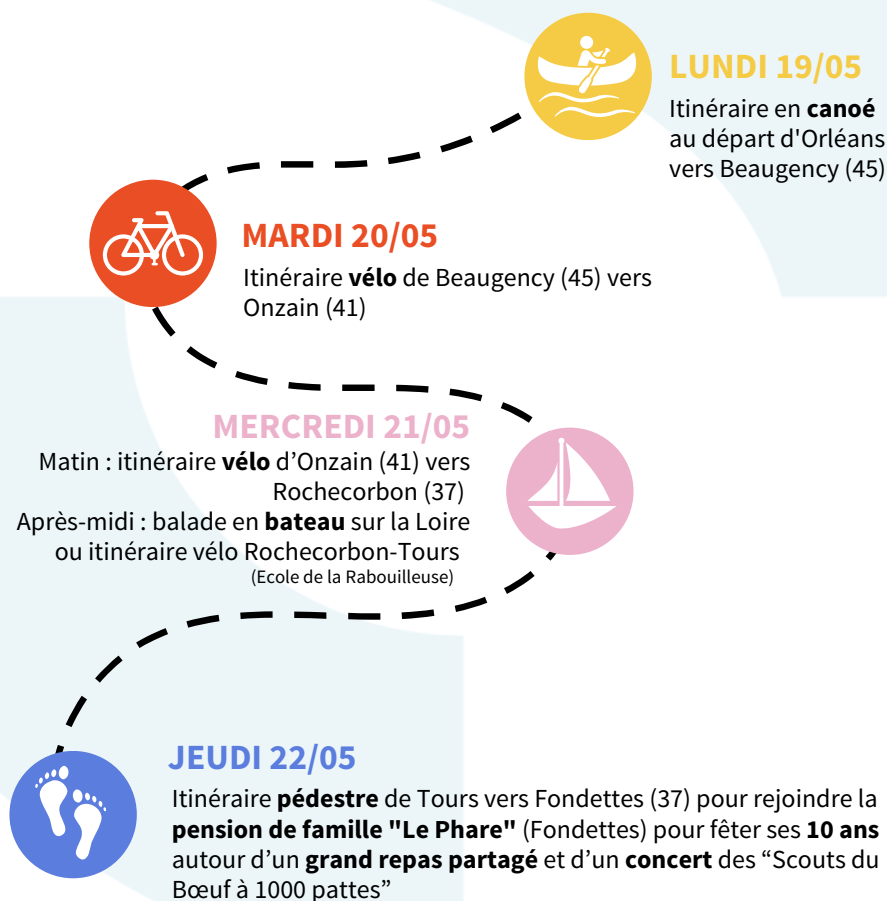

UN APPEL À LA MOBILISATION

Au-delà du défi, ce projet est une véritable mobilisation : celui des habitants qui y trouvent un nouveau départ, celui des équipes qui les accompagnent chaque jour. Votre soutien – dons, relais, encouragements – permettra de financer les animations proposées tout au long du parcours et d'offrir aux habitants des moments de joie et de reconnaissance.



Collecte de don

Contact presse : Clarisse RABIN - chargée de communication & marketing - SOLIHA Centre-Val de Loire
06 25 29 82 53 / c.rabin@solihha.fr



À PROPOS

SOLIHA
SOLIDAIRES POUR L'HABITAT
CENTRE-VAL DE LOIRE



SOLIHA Centre-Val de Loire est une association loi 1901 de lutte contre le mal-logement, dont le projet est d'améliorer l'habitat et les conditions de vie de tous et en priorité des personnes défavorisées, vulnérables et fragiles.

Elle accompagne aussi bien les particuliers que les collectivités ou l'Etat dans la mise en œuvre de projets individuels, comme dans la définition de politiques et d'actions autour de l'habitat.

Elle regroupe en son sein plusieurs établissements rayonnant dans toute la région Centre : SOLIHA Cher, Indre, Indre-et-Loire, Loiret, Loir-et-Cher, les Pensions de Famille mais aussi Tsigane Habitat et le Hameau St-Michel. 5 structures y sont associées : SOLIHA Agence Immobilière Sociale Centre-Val de Loire, Fonds de dotation, AGEVIE et Un Chez-Soi d'Abord 37.